

発行

医療生協さいたま
かすかべ生協診療所・
ケアセンターひだまり

かすかべ生協
診療所だより
第341号

7・8月は合併号!
夏を元気に
お過ごしください

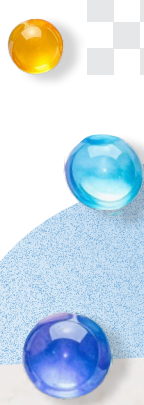

なないろ クレヨン

Nanairo Kureyon

合併号
7 & 8 月号

サマー増資にご協力ください!



毎月の出資金は口座振替が一番カンタン便利!

ぜひこの機会に、便利な口座振替への切り替えをご検討ください。
窓口での出資も大歓迎です!

**以下該当する方に
ココロタオルをプレゼント!**

新規で口座振替をはじめられる方……年間1万円以上のお申込みでプレゼント
すでに口座振替をご利用中の方……さらに年間1万円以上の増額でプレゼント

02 information 診療所 待合室 **七夕コンサート**

2026 **7.11** 土 10:00~12:00
かすかべ生協診療所 待合室
春日部5支部合同の七夕コンサート実行委員会主催による
七夕コンサートを開催します。どなたでもご参加いただけます!

- 内容 -

- ♪ウクレレグループ「あひるのこ」演奏
- ♪オカリナグループ「ピッコロ」演奏

コンサート終了後、やわらテラスで
カフェと**バザー**を行います。

6/9にボランティア学校を
開校しました。
当日は9名の方にご参加いた
だき、講義(事業内容紹介・認知症に
ついて)のほか、実際に車いすの
使い方を学ぶ体験会もしました。
参加者からは、「自身の経験を振
り返り、自分に何ができるか関わり
方や対応を考える機会になっ
た」、「実際に車いすを操作する体
験ができてとてもためになった」と
いった感想が寄せられました。

Topic 03 // 活動風景 ボランティア 学校 Report



今回は、参加者のうち8名の方
が新しく「はなみずきボラ
ンティア」に登録してくださ
いました!地域を支える温か
い手が、増えたことを嬉しく
思います。

今月のあいざつ ひだまり通信

ケアセンターひだまり
訪問看護 管理者

もりた あやか
森田綾香



はじめまして。このたびケアセンターひだまり訪問看護管理者に着任いたしました森田と申します。これまでは川口市の事業所で訪問看護に従事しておりました。新しい地域で皆様のお力になれるよう努めてまいります。よろしくお願いいたします。

----- written by Morita -----

非常勤 スタッフ 募集!

非常勤スタッフを募集しております。勤務日数・時間は相談できます。お気軽にお問い合わせください。

募集職種

医療事務
薬剤師
リハビリ補助(介護職)

お問合せ

☎ **048-752-6143**
採用担当宛て



かすかべ生協診療所では月に1度フードパントリーを開催しています。食に困っている方のサポートのため、ぜひ食糧支援へのご協力をよろしくお願いいたします。

○ 寄付できる食品

- お米(白米・パックご飯)
- パスタ、カップ麺、素麺などの乾麺
- 缶詰、レトルト、インスタント食品
- 保存食品
- 栄養補助食品
- 調味料
(醤油、めんつゆ、味噌など)
- ▶ 常温保存可能な物
- ▶ 2ヵ月以上賞味期限が残っている物

× 受付できない食品

- 賞味期限が2ヶ月以内の物
- 手作りの食品
- 開封されている物
- 外国語表記の物
- 生鮮食品、冷凍食品
(生肉、魚介類、生野菜)
- アルコール(料理酒を除く)

お問い合わせ: 担当・鈴木まで



7/12日
10:00-14:00



かわいいワンちゃん達に
会いに来てね🐾

次回予定 **8/1(日) 10時~14時**
第1日曜開催

生協ケアホームひだまり1階
「やわらテラス」春日部市谷原 2-4-7

予約診療となりますので、まずはお電話ください。

| 2026年7月 診療のご案内 | | | |
|----------------|--------------------|------------------------------|----------------------|
| | 午前 8:30-12:00 | 午後 14:30-16:00 | 夜間 18:00-19:30 |
| 月 | 菊池(所長) 菊池 | 休診 | 休診 |
| 火 | 高橋 健診 浅井 | 石津 | 石津 17:00-18:30 まで |
| 水 | 菊池(所長) 胃カメラ 小川 | 菊池(所長) 往診 野口 | 休診 |
| 木 | 大久保 | 大久保 | 大久保 |
| 金 | 菊池(所長) 胃カメラ 担当医 | 往診(第2・4) 菊池 急患はご相談ください | 休診 |
| 土 | 輪番 第2土曜日は休診 | 休診 | 休診 |

かすかべ生協診療所MAP



1F: かすかべ生協診療所
2F: ケアセンターひだまり



医療生協さいたま

〒344-0065
春日部市谷原 2-4-12



受診の予約は

048-752-6143

※かけ間違いにご注意ください

かすかべ生協診療所

048-752-6143

ケアセンターひだまり

048-760-2630



かすかべ生協診療所
ホームページ

- 休診日…日曜日・祝祭日・第2土曜日
- ◆ 胃カメラ…水曜日・金曜日(医師不定)
- ◆ 栄養相談…水曜日午前・第3土曜日
- ※ いずれも休診日となった場合は、行われません。